کربنات کلسیم: ترکیبی حیاتی در علوم شیمی و زمین

کربنات کلسیم (**$CaCO_3$**)، یک ترکیب شیمیایی فراوان در طبیعت، نقش حیاتی در صنایع مختلف و فرآیندهای زمین‌شناسی ایفا می‌کند. از ساختار اسکلتی موجودات دریایی تا کاربردهای گسترده در صنعت ساختمان‌سازی، این ماده معدنی به عنوان یک سنگ بنا در دنیای ما عمل می‌کند. این ارائه به بررسی خواص، کاربردها و اهمیت کربنات کلسیم می‌پردازد و نگاهی جامع به این ترکیب مهم ارائه می‌دهد.

saramadshimi.com

saramadshimi.com

خواص فیزیکی و شیمیایی کربنات کلسیم

شکل ظاهری

جامد سفیدرنگ با ساختار بلوری یا آمورف

حلالیت

نامحلول در آب خالص، اما در آب حاوی دی‌اکسید کربن حل می‌شود

saramadshimi.com

واکنش‌پذیری

واکنش با اسیدها و تولید دی‌اکسید کربن، آب و نمک کلسیم

کربنات کلسیم به دو شکل بلوری (**آراگونیت** و **کلسیت**) و آمورف یافت می‌شود. پایداری و ویژگی‌های این ترکیب تحت تأثیر دما و فشار قرار دارند. واکنش‌پذیری آن با اسیدها باعث تولید دی‌اکسید کربن می‌شود که در فرآیندهای صنعتی و زمین‌شناسی اهمیت دارد.

saramadshimi.com

saramadshimi.com

منابع طبیعی کربنات کلسیم

saramadshimi.com

1 سنگ آهک

سنگ رسوبی غنی از کربنات کلسیم که از تجمع اسکلت موجودات دریایی تشکیل شده است.

2 سنگ مرمر

سنگ دگرگونی حاصل از دگرگونی سنگ آهک در اثر فشار و حرارت.

3 تراورتن

نوعی سنگ آهک متخلخل که در چشمه‌های آب گرم تشکیل می‌شود.

saramadshimi.com

کربنات کلسیم به وفور در طبیعت یافت می‌شود، به ویژه در سنگ‌های رسوبی مانند سنگ آهک، سنگ مرمر و تراورتن. این سنگ‌ها از تجمع بقایای موجودات دریایی و رسوبات شیمیایی تشکیل شده‌اند و منابع اصلی این ترکیب در صنعت هستند.

saramadshimi.com

کاربردهای صنعتی کربنات کلسیم

saramadshimi.com

1

صنعت کاغذسازی

به عنوان پرکننده و پوشش‌دهنده برای بهبود کیفیت و روشنایی کاغذ

2

صنعت پلاستیک

به عنوان پرکننده برای افزایش حجم و کاهش هزینه تولید

saramadshimi.com

3

صنعت ساختمان‌سازی

به عنوان ماده اولیه در تولید سیمان، آهک و بتن

saramadshimi.com

کربنات کلسیم به دلیل خواص منحصر به فرد خود، در صنایع مختلف کاربردهای گسترده‌ای دارد. در صنعت کاغذسازی، به عنوان پرکننده و پوشش‌دهنده استفاده می‌شود. در صنعت پلاستیک، برای کاهش هزینه‌ها و بهبود خواص مکانیکی به کار می‌رود. همچنین، ماده اصلی در تولید سیمان، آهک و بتن است.

saramadshimi.com

کاربردهای دارویی و غذایی کربنات کلسیم

1. **مکمل غذایی**
   به عنوان منبع کلسیم برای تقویت استخوان‌ها و دندان‌ها
2. **داروی ضد اسید**
   برای کاهش اسیدیته معده و درمان سوزش سر دل
3. **صنایع غذایی**
   به عنوان افزودنی برای افزایش ماندگاری و بهبود بافت محصولات

کربنات کلسیم در صنایع دارویی و غذایی نیز کاربردهای مهمی دارد. به عنوان یک مکمل غذایی، برای تقویت استخوان‌ها و دندان‌ها استفاده می‌شود. همچنین، به عنوان داروی ضد اسید برای کاهش اسیدیته معده و درمان سوزش سر دل به کار می‌رود. در صنایع غذایی، به عنوان افزودنی برای افزایش ماندگاری و بهبود بافت محصولات استفاده می‌شود.

saramadshimi.com
saramadshimi.com
saramadshimi.com
sarama

saramadshimi.com

روش‌های تولید کربنات کلسیم

استخراج از معادن

استخراج سنگ آهک و سنگ مرمر از معادن و خرد کردن آن‌ها

فرآیند رسوب‌گیری

تولید کربنات کلسیم رسوبی از طریق واکنش شیمیایی بین آهک و دی‌اکسید کربن

saramadshimi.com

فرآوری

خالص‌سازی، آسیاب کردن و بسته‌بندی کربنات کلسیم برای مصارف مختلف

کربنات کلسیم به دو روش اصلی تولید می‌شود: استخراج از معادن و فرآیند رسوب‌گیری. در روش استخراج، سنگ آهک و سنگ مرمر از معادن استخراج شده و خرد می‌شوند. در روش رسوب‌گیری، کربنات کلسیم رسوبی از طریق واکنش شیمیایی بین آهک و دی‌اکسید کربن تولید می‌شود. در نهایت، کربنات کلسیم تولید شده خالص‌سازی، آسیاب و بسته‌بندی می‌شود تا برای مصارف مختلف آماده شود.

saramadshimi.com

saramadshimi.com

خلاصه و نتیجه‌گیری

کربنات کلسیم، ترکیبی حیاتی با کاربردهای گسترده، نقش مهمی در صنایع مختلف و فرآیندهای زمین‌شناسی دارد. از ساختمان‌سازی تا پزشکی، این ماده معدنی به عنوان یک سنگ بنا در دنیای ما عمل می‌کند. درک خواص، منابع و کاربردهای کربنات کلسیم برای دانشجویان و متخصصان شیمی و علوم زمین ضروری است. با توجه به اهمیت این ترکیب، تحقیقات و توسعه در زمینه تولید و کاربرد آن می‌تواند به پیشرفت صنایع مختلف و حفاظت از محیط زیست کمک کند.

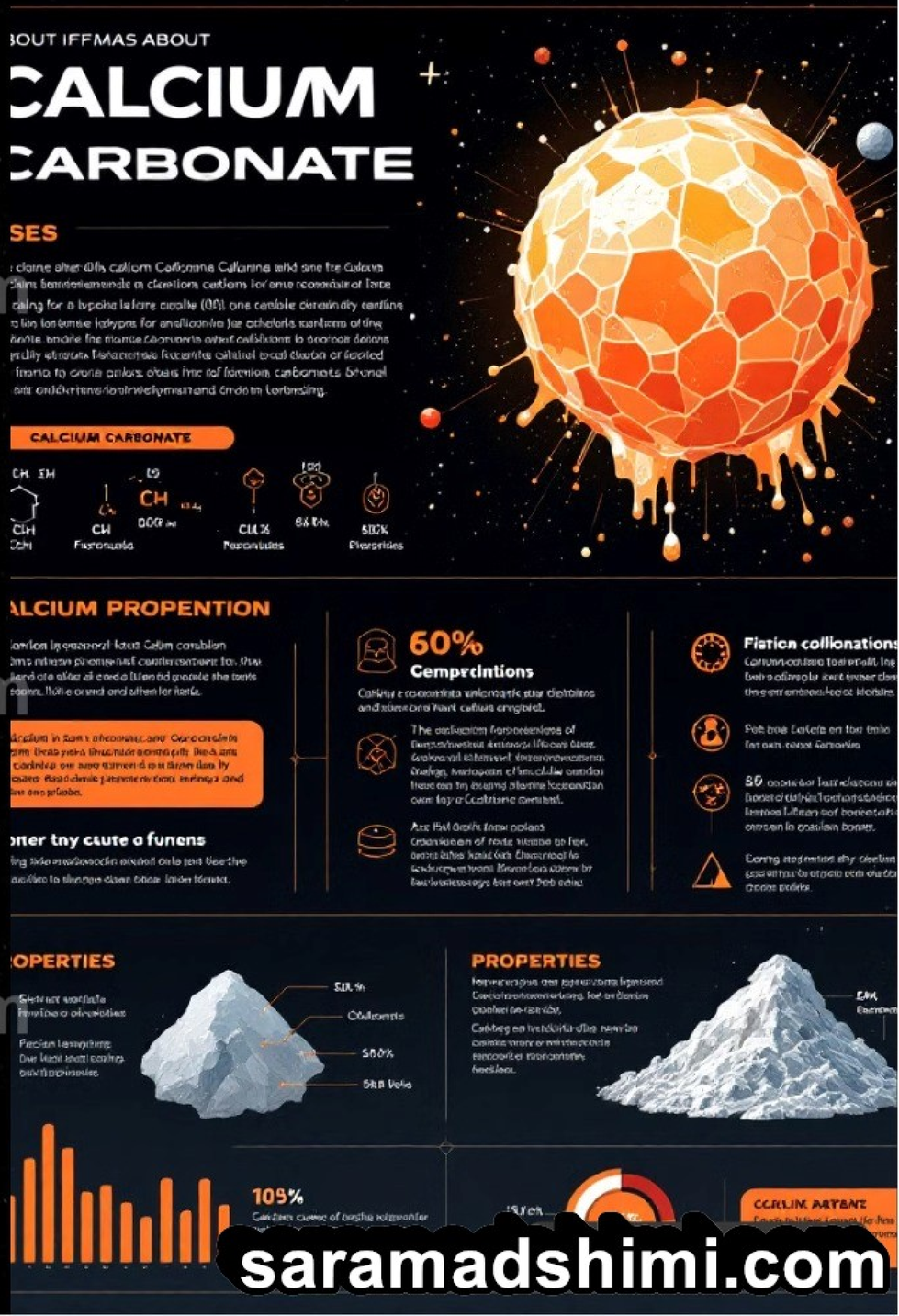

saramadshimi.com