اسید سیتریک: جوهره طعم و فواید

اسید سیتریک، یک اسید آلی ضعیف، به طور طبیعی در مرکبات مانند لیمو و پرتقال یافت می‌شود. این ترکیب شیمیایی نه تنها طعم ترش و مطبوعی به میوه‌ها می‌بخشد، بلکه نقش حیاتی در صنایع غذایی، دارویی و آرایشی بهداشتی ایفا می‌کند. اسید سیتریک به عنوان یک نگهدارنده طبیعی، طعم‌دهنده و تنظیم‌کننده pH مورد استفاده قرار می‌گیرد.

saramadshimi.com

منابع طبیعی و تولید اسید سیتریک

saramadshimi.com

اسید سیتریک به طور عمده از طریق فرآیند تخمیر میکروبی تولید می‌شود. در این فرآیند، از قارچ آسپرژیلوس نایجر برای تبدیل قندها به اسید سیتریک استفاده می‌شود. این روش تولید، مقرون به صرفه و کارآمد بوده و امکان تولید انبوه این ماده را فراهم می‌آورد. علاوه بر این، اسید سیتریک به طور طبیعی در میوه‌هایی مانند لیمو، پرتقال، گریپ فروت و نارنگی یافت می‌شود.

saramadshimi.com

تخمیر میکروبی

استفاده از قارچ آسپرژیلوس نایجر برای تولید اسید سیتریک.

مرکبات

saramadshimi.com

استخراج اسید سیتریک از لیمو، پرتقال و سایر مرکبات.

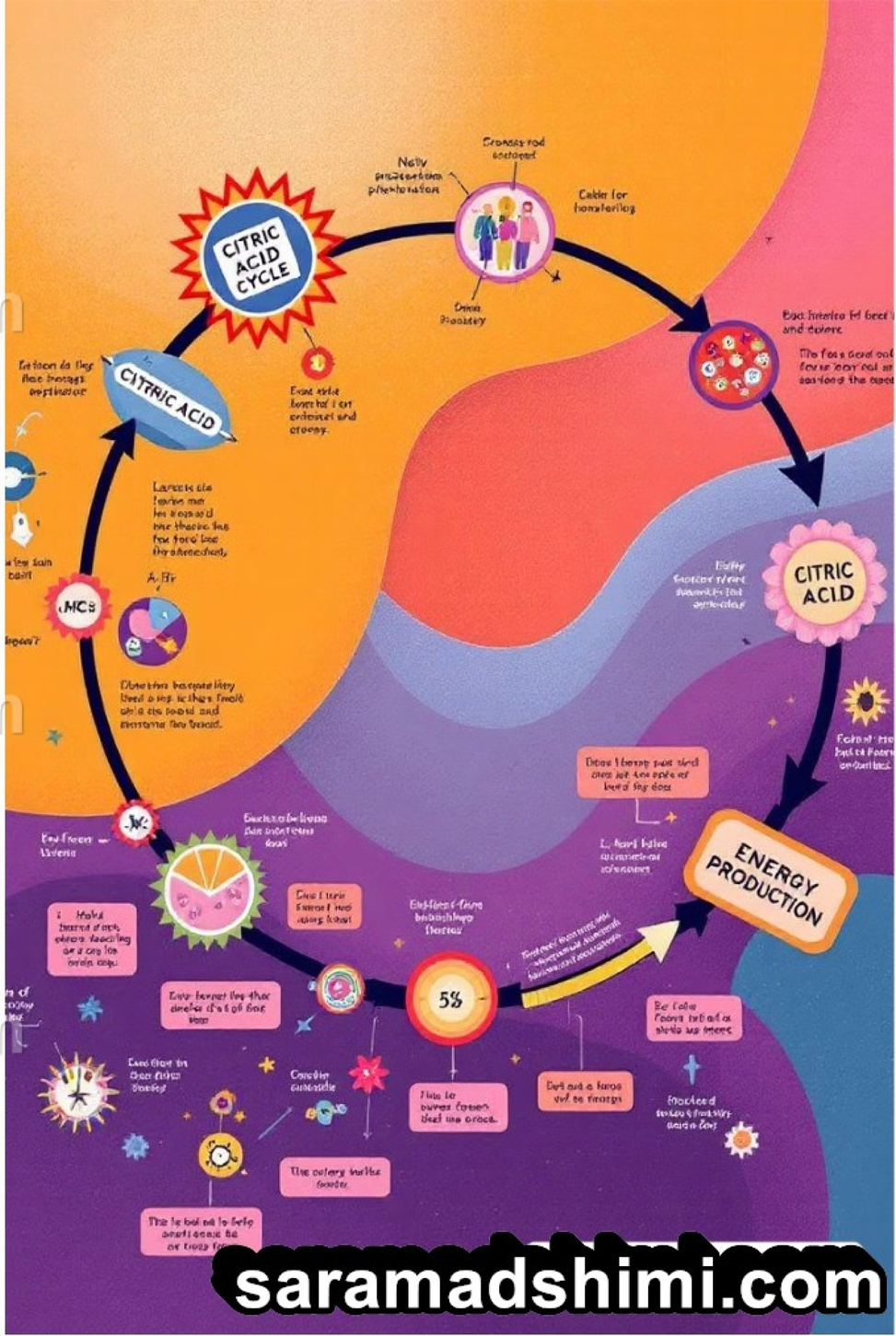

saramadshimi.com

کاربردهای گسترده در صنایع غذایی

اسید سیتریک به دلیل خواص نگهدارندگی و طعم‌دهندگی، کاربردهای فراوانی در صنایع غذایی دارد. از جمله این کاربردها می‌توان به موارد زیر اشاره کرد:

saramadshimi.com

نوشیدنی‌ها

به عنوان طعم‌دهنده و تنظیم‌کننده pH در نوشابه‌ها و آبمیوه‌ها.

شیرینی‌جات

به عنوان طعم‌دهنده و افزایش ماندگاری در آبنبات‌ها و ژله‌ها.

محصولات کنسروی

به عنوان نگهدارنده در کنسرو میوه‌ها و سبزیجات.

saramadshimi.com

saramadshimi.com

نقش اسید سیتریک در داروسازی

در صنعت داروسازی، اسید سیتریک به عنوان یک ماده جانبی دارویی (excipient) مورد استفاده قرار می‌گیرد. این ماده به بهبود طعم داروها، افزایش حلالیت مواد فعال و تنظیم pH فرمولاسیون کمک می‌کند.

1 **قرص‌های جوشان**

به عنوان عامل ایجاد واکنش جوشش و بهبود طعم.

2 **شربت‌ها**

بهبود طعم و پایداری شربت‌های دارویی.

3 **کرم‌ها و لوسیون‌ها**

تنظیم pH و بهبود جذب مواد فعال.

saramadshimi.com

کاربردهای آرایشی و بهداشتی اسید سیتریک

saramadshimi.com

اسید سیتریک در محصولات آرایشی و بهداشتی نیز کاربردهای متنوعی دارد. این ماده به عنوان یک لایه‌بردار ملایم، تنظیم‌کننده pH و آنتی‌اکسیدان مورد استفاده قرار می‌گیرد.

1

لایه‌برداری پوست

حذف سلول‌های مرده پوست و روشن‌کردن رنگ پوست.

2

تنظیم pH

حفظ تعادل pH محصولات و سازگاری با پوست.

3

آنتی‌اکسیدان

محافظت از پوست در برابر آسیب‌های ناشی از رادیکال‌های آزاد.

saramadshimi.com

فواید اسید سیتریک برای سلامتی

saramadshimi.com

اسید سیتریک علاوه بر کاربردهای صنعتی، فواید متعددی برای سلامتی دارد:

1. **تقویت سیستم ایمنی**

   بهبود عملکرد سلول‌های ایمنی و افزایش مقاومت بدن.

2. **جذب مواد معدنی**

   افزایش جذب کلسیم و سایر مواد معدنی ضروری.

3. **جلوگیری از سنگ کلیه**

   کاهش خطر تشکیل سنگ‌های کلیوی کلسیمی.

saramadshimi.com

نکات ایمنی و ملاحظات مصرف

saramadshimi.com

در هنگام استفاده از اسید سیتریک، رعایت نکات ایمنی ضروری است. از تماس مستقیم با پوست و چشم‌ها خودداری کنید. در صورت تماس، بلافاصله با آب فراوان شستشو دهید. مصرف بیش از حد اسید سیتریک ممکن است باعث تحریک دستگاه گوارش شود.

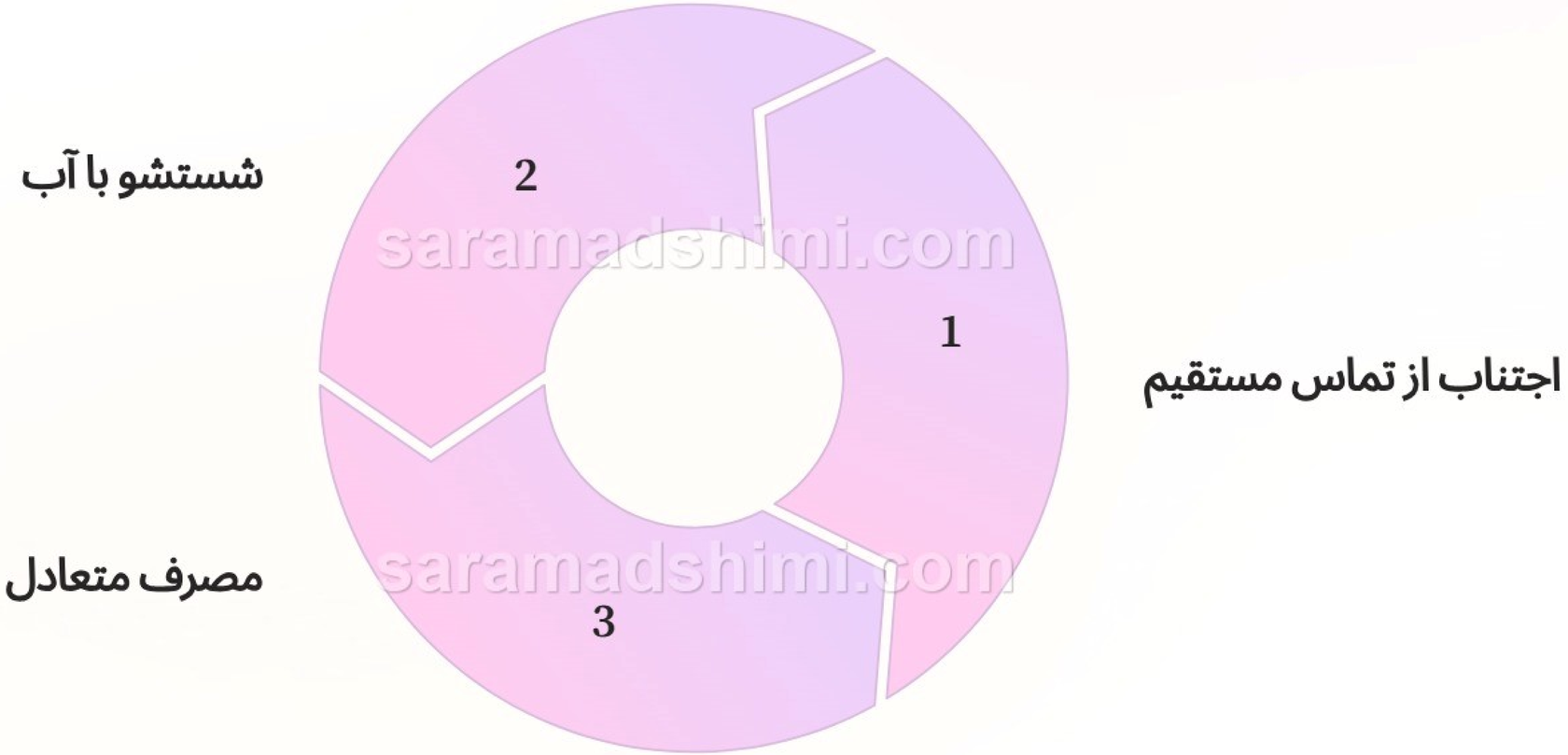

saramadshimi.com

نتیجه‌گیری: اسید سیتریک، یک ترکیب چندوجهی

اسید سیتریک، با خواص منحصر به فرد و کاربردهای گسترده، یک ترکیب ارزشمند در صنایع مختلف و همچنین در حفظ سلامتی انسان است. از طعم‌دهندگی در مواد غذایی گرفته تا نقش حیاتی در داروسازی و محصولات آرایشی بهداشتی، این ماده یک افزودنی ضروری و چندوجهی محسوب می‌شود.

saramadshimi.com